കിണറ്റിലൊഴിക്കണം ആദ്യം

ദിനചിത്രം

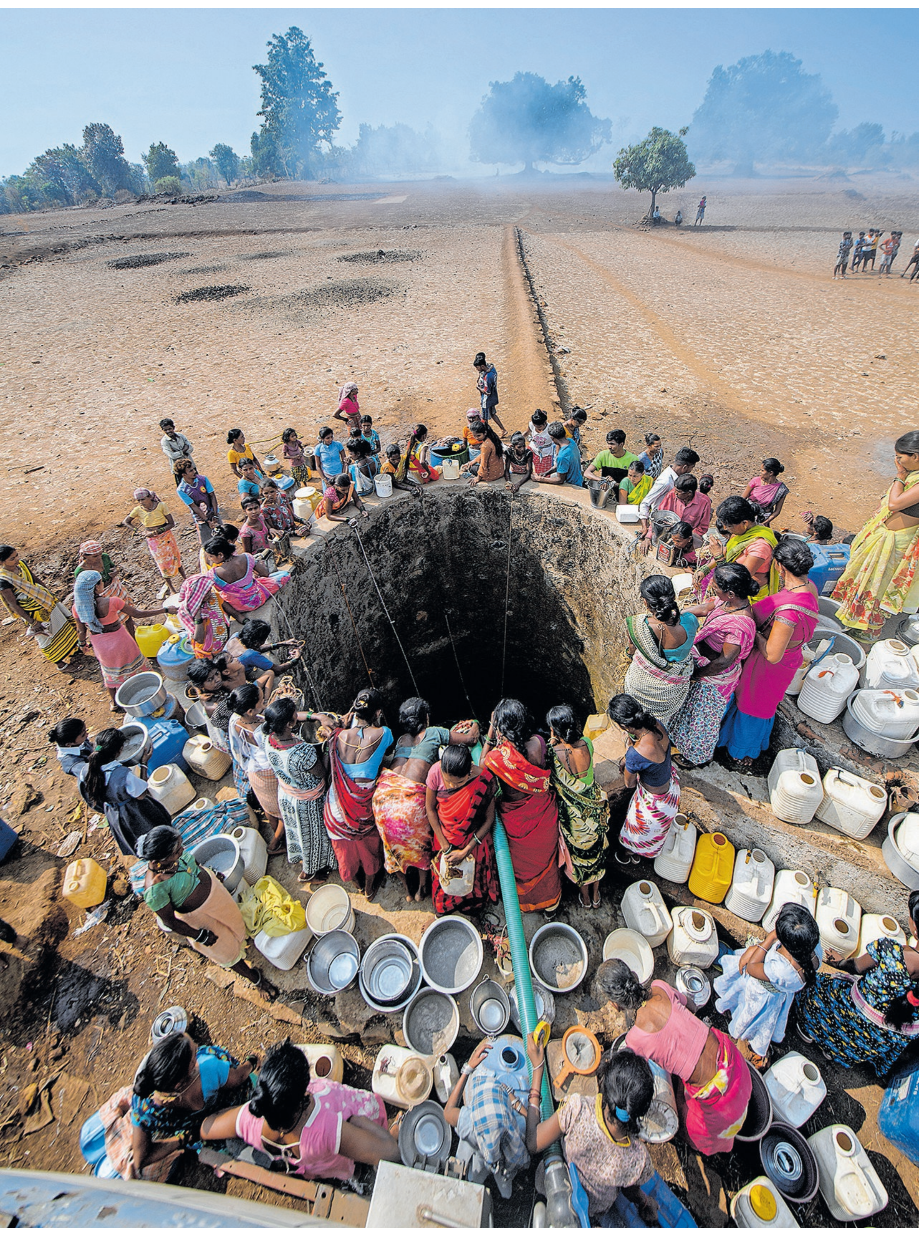

മുംബൈ നഗരത്തിനു സമീപം താഡാചാ പാഡ ഗ്രാമത്തിൽ വെള്ളം ശേഖരിക്കാൻ കിണറിനു ചുറ്റും കാത്തുനിൽക്കുന്നവർ. കടുത്ത വേനലിൽ വറ്റിയ കിണർ എല്ലാ ദിവസവും രാവിലെ ടാങ്കറിൽ ജലമെത്തിച്ചു നിറയ്ക്കും. വെള്ളം ശേഖരിച്ചു വയ്ക്കാൻ മറ്റു മാർഗങ്ങളില്ലാത്തതുകൊണ്ടാണു കിണറ്റിൽ നിറച്ചു നൽകുന്നത്. അരമണിക്കൂറിനുള്ളിൽ വെള്ളം എടുത്തില്ലെങ്കിൽ കനത്ത ചൂടിൽ കിണർ കാലിയാകും. മുംബൈ നഗരത്തിലേക്കു ജലമെത്തിക്കുന്ന അണക്കെട്ടുകൾ സമീപമുണ്ടെങ്കിലും ഗ്രാമവാസികൾക്കു ടാങ്കർ ലോറി തന്നെ ശരണം. ചിത്രം: വിഷ്ണു വി. നായർ● മനോരമ

മുല്ലപ്പെരിയാറിൽ പുതിയ ഡാം: ആവശ്യം സേഫ്റ്റി അതോറിറ്റിക്ക് ബോധ്യപ്പെടണം

റൂബിൻ ജോസഫ്

ന്യൂഡൽഹി ● കേരളവും തമിഴ്നാടും വ്യത്യസ്ത ആവശ്യങ്ങളിൽ ഉറച്ചുനിൽക്കുമ്പോൾ, മുല്ലപ്പെരിയാർ ഡാം സുരക്ഷയുടെ ഭാവി ഡാം സേഫ്റ്റി അതോറിറ്റിയുടേതാകും.

ഡാം സുരക്ഷാ നിയമം പ്രാബല്യത്തിൽ വരുമ്പോൾ മുല്ലപ്പെരിയാർ വിഷയം കോടതിയുടെ പരിഗണനയിലായിരുന്നതിനാൽ ഇതിലെ നിർദേശങ്ങൾ മുല്ലപ്പെരിയാറിനു ബാധകമാകുമോയെന്ന സംശയം ഉയർന്നിരുന്നു. കഴിഞ്ഞദിവസത്തെ സുപ്രീംകോടതി ഉത്തരവോടെ ഇക്കാര്യത്തിൽ വ്യക്തതയായി.

പുതിയ ഡാം എന്ന ആവശ്യം ഉയർത്തുന്ന കേരളം ഡാമിനു ഗുരുതര സുരക്ഷാപ്രശ്നങ്ങളുണ്ടെന്നു ബോധ്യപ്പെടുത്താൻ ശ്രമം തുടരും. ഡാം ബലപ്പെടുത്തുന്നതുമായി ബന്ധപ്പെട്ട സുപ്രീം കോടതിയുടെ മുൻ വിധികൾ ഉടൻ നടപ്പാക്കണമെന്ന ആവശ്യത്തിനാകും തമിഴ്നാട് മുൻഗണന നൽകുക. ഡാം ബലപ്പെടുത്താനായാൽ പുതിയ ഡാം എന്ന കേരളത്തിന്റെ ആവശ്യം നിലനിൽക്കില്ലെന്ന് അവർ കണക്കുകൂട്ടുന്നു.

പ്രധാന ഹർജിക്കാരനായ ജോ ജോസഫ് ആവശ്യപ്പെട്ടതുപോലെ, ശരിയായ സാങ്കേതിക സംവിധാനങ്ങളിലൂടെ ദൈനംദിന മേൽനോട്ടം കൂടിയായാൽ ഡാമിന്റെ പോരായ്മകൾ ഓരോന്നായി പുറത്തുവരുമെന്നു കേരളം പ്രതീക്ഷിക്കുന്നു. നിലവിൽ ഡാമിൽനിന്നുള്ള ശരിയായ ഡേറ്റ തമിഴ്നാട് പുറത്തുവിടുന്നില്ലെന്ന ആക്ഷേപം കേരളത്തിനുണ്ട്.

സുരക്ഷാ പരിശോധനയിൽ പ്രതീക്ഷയർപ്പിച്ച് കേരളം

അതോറിറ്റി രൂപീകരിക്കാൻ ഒരുവർഷത്തിലേറെ വേണ്ടിവരുമെന്നാണു കേന്ദ്രം വ്യക്തമാക്കുന്നത്. അതുവരെ മേൽനോട്ടസമിതിക്ക് അതോറിറ്റിയുടെ അതേ അധികാരമുണ്ടാകുമെങ്കിലും നടപടികളുടെ കാര്യത്തിൽ എത്രദൂരം പോകുമെന്നതു കണ്ടറിയണം. കോടതി നിർദേശിച്ച വിശദമായ പുതിയ പരിശോധനയിൽ നിന്ന് ഒഴിഞ്ഞുമാറാൻ സമിതിക്കാകില്ല. ഡാം സുരക്ഷാ നിയമപ്രകാരം സ്വതന്ത്ര സമിതിയെ വച്ചു നടത്തേണ്ട ഈ സുരക്ഷാ പരിശോധനയും കേരളത്തിനു പ്രതീക്ഷ നൽകുന്നു.

അതോറിറ്റി ഇടപെടലുകൾ ഇങ്ങനെ

ഡാമുമായി ബന്ധപ്പെട്ട് ഇരു സംസ്ഥാനങ്ങൾക്കുമിടയിൽ നിലനിൽക്കുന്ന പ്രശ്നങ്ങളിൽ പരിഹാരത്തിനു അതോറിറ്റി മുൻകയ്യെടുക്കും. ഇക്കാര്യത്തിൽ മുൻവിധിയില്ലാതെയുള്ള സമീപനമാണു നിയമം ആവശ്യപ്പെടുന്നത്. അതോറിറ്റിയുടെ അന്തിമ തീരുമാനം പാലിക്കാൻ സംസ്ഥാനങ്ങൾക്കു ബാധ്യതയുണ്ടാകും. ഡാമുമായി ബന്ധപ്പെട്ട് ആരെയും വിളിച്ചുവരുത്താനും വിവരം തേടാനും അധികാരമുണ്ടാകും.

ഡാമിന്റെ അവസ്ഥ, അപകടസാധ്യത എന്നിവ സംബന്ധിച്ച പരിശോധന, സുരക്ഷ സംബന്ധിച്ച വാർഷിക റിപ്പോർട്ട് തയാറാക്കൽ, ബലക്ഷയവും കാലപ്പഴക്കവും അടിസ്ഥാനമാക്കിയുള്ള വ്യത്യസ്ത പഠനങ്ങൾ, നവീകരണം, അറ്റകുറ്റപ്പണി, സുരക്ഷ ഉറപ്പാക്കാൻ പ്രത്യേക സുരക്ഷാ യൂണിറ്റുകൾ, ബലപരിശോധന തുടങ്ങിയ വിഷയങ്ങളിലെല്ലാം ഇടപെടും.

മാറ്റങ്ങളോടെ ‘ഷഹീൻ-3’ പരീക്ഷിച്ച് പാക്കിസ്ഥാൻ

ഇസ്‌ലാമാബാദ് ● പാക്കിസ്ഥാന്റെ ഏറ്റവും കരുത്തുറ്റ ബാലിസ്റ്റിക് മിസൈൽ ‘ഷഹീൻ-3’ സാങ്കേതിക പരിഷ്കാരങ്ങൾക്കു ശേഷം വിജയകരമായി പരീക്ഷിച്ചു. 2750 കിലോമീറ്റർ ആണു ദൂരപരിധി. ആണവായുധങ്ങൾ വഹിക്കാൻ ശേഷിയുള്ള മിസൈലിന്റെ പരിധിയിൽ ആൻഡമാൻ വരെ ഇന്ത്യയുടെ മിക്കവാറും നഗരങ്ങൾ വരുമെന്ന് പാക്ക് മാധ്യമം ഡോൺ റിപ്പോർട്ട് ചെയ്തു.

2015ൽ ആണ് ഷഹീൻ-3 ആദ്യമായി പരീക്ഷിച്ചത്. സാങ്കേതിക, രൂപ മാറ്റങ്ങൾ വരുത്തിയാണ് ഇപ്പോഴത്തെ പരീക്ഷണം.

സിൽവർലൈനിനെപ്പറ്റി റെയിൽവേ ബോർഡ്
‘ അന്തിമ അനുമതി നൽകിയിട്ടില്ല

മനോരമ ലേഖകൻ

കൊല്ലം ● സിൽവർലൈൻ പദ്ധതിക്ക് അന്തിമ അനുമതി നൽകിയിട്ടില്ലെന്ന് റെയിൽവേ ബോർഡ് ചെയർമാൻ വിനയ് കുമാർ ത്രിപാഠി. കൊടിക്കുന്നിൽ സുരേഷ് എംപിക്കു രേഖാമൂലം നൽകിയ മറുപടിയിലാണ് ഇക്കാര്യം വ്യക്തമാക്കിയത്. വിശദ പദ്ധതി രേഖ (ഡിപിആർ) തയാറാക്കാൻ മാത്രമാണ് അനുമതി നൽകിയതെന്നും കെ റെയിൽ സമർപ്പിച്ച ഡിപിആറിൽ പദ്ധതിയുടെ സാങ്കേതികതയും പ്രായോഗികതയും സംബന്ധിച്ചു മതിയായ വിവരങ്ങൾ ഇല്ലെന്നും റെയിൽവേ ബോർഡ് വ്യക്തമാക്കി.

അലൈൻമെന്റ് പ്ലാൻ, റെയിൽവേ - സ്വകാര്യ ഭൂമികളുടെ വിശദ വിവരങ്ങൾ, നിലവിലെ റെയിൽ പാതയെ എവിടെയൊക്കെ സിൽവർലൈൻ കുറുകെ കടക്കുന്നു എന്നീ വിവരങ്ങൾ ലഭിച്ച ശേഷമേ റെയിൽവേ അന്തിമതീരുമാനമെടുക്കൂ. സാമ്പത്തിക പ്രായോഗികത സംബന്ധിച്ച പരിശോധന അതിനു ശേഷമേ ഉണ്ടാകൂ. മുതൽമുടക്കിനു മുൻപുള്ള പ്രവൃത്തികൾക്കു മാത്രമാണു തത്വത്തിലുള്ള അനുമതി നൽകിയതെന്നും വിനയ്കുമാർ ത്രിപാഠി വ്യക്തമാക്കി.

> ഒരു അനുമതിയും ലഭിച്ചിട്ടില്ലാത്ത പദ്ധതിയുടെ പേരിലാണ് സംസ്ഥാന സർക്കാർ പാവപ്പെട്ട ജനങ്ങളുടെ വീട്ടിൽക്കയറി കല്ലിടുകയും എതിർക്കുന്നവരെ പൊലീസിനെക്കൊണ്ടു നേരിടുകയും ചെയ്യുന്നത്. കെ റെയിൽ എംഡിക്കും ഉദ്യോഗസ്ഥർക്കും എതിരെ ക്രിമിനൽ കുറ്റത്തിനു കേസെടുക്കണം. തട്ടിക്കൂട്ടിയ ഡിപിആർ കൊണ്ട് സിൽവർലൈൻ പദ്ധതി നടക്കില്ലെന്ന് റെയിൽവേ ബോർഡ് വ്യക്തമായി പറഞ്ഞുകഴിഞ്ഞു.
>
> **■ കൊടിക്കുന്നിൽ സുരേഷ് എംപി**

ജനതാദൾ (എസ്): മാത്യു ടി.തോമസ് വീണ്ടും പ്രസിഡന്റ്

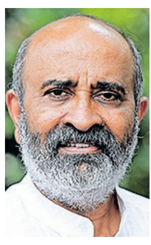

കൊച്ചി ● ജനതാദൾ (എസ്) സംസ്ഥാന പ്രസിഡന്റായി മാത്യു ടി.തോമസ് എംഎൽഎയെ വീണ്ടും തിരഞ്ഞെടുത്തു.

പ്രസിഡന്റ് സ്ഥാനത്തേക്കു പത്രിക പിൻവലിക്കാനുള്ള സമയം അവസാനിച്ചപ്പോൾ മാത്യു ടി.തോമസിനു പുറമേ എറണാകുളം ജില്ലാ പ്രസിഡന്റ് സാബു ജോർജ്, സംസ്ഥാന കൗൺസിൽ അംഗം സലിം എടത്തല, കണ്ണൂർ ജില്ലാ മുൻ പ്രസിഡന്റ് സി.പി.ദിവാകരൻ എന്നിവർ രംഗത്തുണ്ടായിരുന്നെങ്കിലും മന്ത്രി കെ.കൃഷ്ണൻകുട്ടിയും മുൻ മന്ത്രി എ.നീലലോഹിതദാസും അടക്കമുള്ള മുതിർന്ന നേതാക്കൾ നടത്തിയ ചർച്ചയ്ക്കൊടുവിൽ അവർ മത്സരരംഗത്തുനിന്നു പിന്മാറി.

സംസ്ഥാന നിർവാഹകസമിതിയിലേക്ക് 72 പേരെ എതിരില്ലാതെ തിരഞ്ഞെടുത്തു. ദേശീയ കൗൺസിലിലേക്കു 20 പേരെ കഴിഞ്ഞ ദിവസം തിരഞ്ഞെടുത്തിരുന്നു.

ജനതാ സോഷ്യലിസ്റ്റ് വീക്ഷണവും പശ്ചാത്തലവുമുള്ള നേതാക്കളെയും പ്രവർത്തകരെയും ഏകോപിപ്പിക്കാൻ ശ്രമിക്കുമെന്നു മാത്യു ടി.തോമസ് അറിയിച്ചു.

ഹജ്: വീണ്ടും അപേക്ഷിക്കാൻ അവസരം

കൊണ്ടോട്ടി ● തീർഥാടകരുടെ പ്രായപരിധി 65 ആയി സൗദി ഹജ് മന്ത്രാലയം നിശ്ചയിച്ചതിനു പിന്നാലെ കേന്ദ്ര ഹജ് കമ്മിറ്റി വീണ്ടും ഹജ് യാത്രയ്ക്കുള്ള അപേക്ഷ ക്ഷണിച്ചു. ഈ മാസം 22 വരെയാണു സമയം. പ്രായപരിധിയില്ലാതെയാണ് നേരത്തേ അപേക്ഷ സ്വീകരിച്ചിരുന്നത്. പുതുതായി അപേക്ഷിക്കുന്നവർക്ക് 2022 ഏപ്രിൽ 30ന് 65 വയസ്സ് കവിയരുതെന്ന നിബന്ധനയുണ്ട്. മുൻപ് അപേക്ഷിച്ചവരിൽ മെഹ്റം (ആൺതുണ) ആയി പേരു നൽകിയവരിൽ 65 വയസ്സ് കഴിഞ്ഞവരുണ്ടാകാം. അവർക്ക് യാത്രാനുമതി ലഭിക്കാത്തതിനാലുള്ള പ്രശ്നങ്ങൾ ഉൾപ്പെടെ ഒഴിവാക്കാനാണ് പുതുതായി അപേക്ഷ സ്വീകരിക്കുന്നത്. 65 വയസ്സ് കവിയാത്ത ആളെ മെഹ്റം ആയി ഉൾപ്പെടുത്തി വീണ്ടും അപേക്ഷിക്കാം. നിബന്ധനകളോടെ പുതിയ അപേക്ഷകളും സ്വീകരിക്കും. ഫോൺ: 0483 2710717

‘വ്യാപ’ത്തിനു പിന്നാലെ ‘ടെറ്റ്’ അഴിമതി; പുറത്തുകൊണ്ടുവന്നയാൾ അറസ്റ്റിൽ

ചോദ്യപ്പേപ്പർ ചോർന്നതിന്റെ ദൃശ്യങ്ങൾ സമൂഹമാധ്യമത്തിൽ

ഡോ. ആനന്ദ് റായി

ഭോപാൽ ● മധ്യപ്രദേശിലെ ‘വ്യാപം’ അഴിമതി പുറത്തുകൊണ്ടുവന്ന വിവരാവകാശ പ്രവർത്തകൻ ഡോ. ആനന്ദ് റായിയെ പുതിയൊരു അഴിമതി പുറത്തുകൊണ്ടുവരുന്നതിനിടെ അറസ്റ്റ് ചെയ്തു. കേസ് റദ്ദാക്കണമെന്നാവശ്യപ്പെട്ടു സുപ്രീം കോടതിയിൽ ഹർജി നൽകാനെത്തിയ റായിയെ ഡൽഹിയിലെ ഹോട്ടലിൽ നിന്നാണ് ക്രൈംബ്രാഞ്ച് അറസ്റ്റ് ചെയ്തത്. ഹർജി നാളെ പരിഗണിക്കാനിരിക്കെയാണു നടപടി.

മുഖ്യമന്ത്രിയുടെ ഓഫിസിലെ ഡപ്യൂട്ടി സെക്രട്ടറി ലക്ഷ്മൺ സിങ് മാർകം നൽകിയ പരാതിയുടെ പേരിലാണു നടപടി. അതിനു മുൻപ് അനധികൃതമായി ലീവെടുത്തെന്ന പേരിൽ അദ്ദേഹത്തെ സസ്പെൻഡ് ചെയ്തു. ഇൻഡോറിലെ ഹുക്കുംചന്ദ് ആശുപത്രിയിൽ നേത്രരോഗ വിദഗ്ധനാണ് ഡോ. റായി.

മാർച്ച് 25നു നടന്ന മധ്യപ്രദേശ് ടീച്ചേഴ്സ് എലിജിബിലിറ്റി ടെസ്റ്റിന്റെ (ടെറ്റ്) ചോദ്യപ്പേപ്പർ ചോർന്നതായി സമൂഹമാധ്യമങ്ങളിൽ പ്രചരിച്ചിരുന്നു. ലക്ഷ്മൺ സിങ്ങിന്റെ പേരും അടങ്ങുന്ന ദൃശ്യം ഡോ. റായി പങ്കുവച്ചിരുന്നു.

ഇതു കൃത്രിമമായി ഉണ്ടാക്കിയതാണെന്ന പരാതിയിൽ റായിയുടെയും സംസ്ഥാന കോൺഗ്രസ് ജനറൽ സെക്രട്ടറി കെ.കെ. മിശ്രയുടെയും പേരിൽ പൊലീസ് കേസെടുത്തിരുന്നു. കേസ് റദ്ദാക്കണമെന്ന ഹർജി ഹൈക്കോടതി തള്ളിയതിനെത്തുടർന്നാണ് റായി സുപ്രീം കോടതിയെ സമീപിച്ചത്.

വ്യാപം (വ്യാവസായിക് പരീക്ഷാ മണ്ഡൽ) ആണ് ഇപ്പോൾ ടെറ്റ് ആയത്.

വ്യാപം അഴിമതി

മെഡിക്കൽ, എൻജിനീയറിങ്, മറ്റു പ്രഫഷനൽ കോഴ്സുകൾ, വിവിധ തസ്തികകൾ എന്നിവയിലേക്കുള്ള പ്രവേശനവും നിയമനവും നടത്തുന്നതിൽ മധ്യപ്രദേശ് വ്യാവസായിക് പരീക്ഷാ മണ്ഡൽ (വ്യാപം) നടത്തിയ അഴിമതി സംസ്ഥാനത്തെ പിടിച്ചുകുലുക്കിയിരുന്നു. 2013 ഓഗസ്റ്റിലായിരുന്നു സംഭവം. 2015 ജൂൺ വരെ രണ്ടായിരത്തിലേറെ പ്രതികളെ അറസ്റ്റ് ചെയ്തു. മുൻ വിദ്യാഭ്യാസമന്ത്രി ലക്ഷ്മികാന്ത് ശർമ ഉൾപ്പെടെ പിടിയിലായി. 2015 ജൂലൈയിൽ സുപ്രീംകോടതി സിബിഐ അന്വേഷണത്തിന് ഉത്തരവിട്ടു. കേസുമായി ബന്ധപ്പെട്ട നാൽപതിലേറെപ്പേർ ദുരൂഹ സാഹചര്യത്തിൽ മരിച്ചു. കേസിൽ 2 പേർക്കു സിബിഐ കോടതി 7 വർഷം കഠിനതടവ് വിധിച്ചു.

വിദേശ വരുമാനത്തിനും ബ്രിട്ടനിൽ നികുതി നൽകും: അക്ഷത മൂർത്തി

ബ്രിട്ടിഷ് ധനമന്ത്രി ഋഷി സുനകിന്റെ ഭാര്യയുടെ തീരുമാനം വിവാദത്തെത്തുടർന്ന്

ലണ്ടൻ ● ബ്രിട്ടനിലെ ധനമന്ത്രി ഋഷി സുനകിന്റെ ഭാര്യയും ഇൻഫോസിസ് സ്ഥാപക ചെയർമാൻ എൻ.ആർ.നാരായണമൂർത്തിയുടെ മകളുമായ അക്ഷത മൂർത്തി തന്റെ വിദേശ വരുമാനങ്ങൾക്കും ബ്രിട്ടനിലെ നിയമം അനുസരിച്ചുള്ള നികുതി നൽകുമെന്ന് അറിയിച്ചു. ബ്രിട്ടിഷ് പൗരത്വം ഇല്ലാത്തതിനാൽ ഇതരരാജ്യങ്ങളിൽനിന്നുള്ള വരുമാനത്തിന് ഇവർ നികുതി നൽകിയിരുന്നില്ല. ഇതു വിവാദമായതിനെത്തുടർന്നാണു തീരുമാനം മാറ്റിയത്.

അക്ഷത മൂർത്തിയും ഋഷി സുനകും.

പ്രധാനമന്ത്രി ബോറിസ് ജോൺസന്റെ പിൻഗാമിയാകാൻ സാധ്യതയുള്ള ഋഷി സുനകിന്റെ രാഷ്ട്രീയഭാവിയെ ബാധിക്കുന്ന തരത്തിൽ വിവാദം മാധ്യമങ്ങൾ ഏറ്റുപിടിച്ചിരുന്നു. തന്നെ മോശക്കാരനാക്കാനുള്ള ശ്രമമാണിതെന്ന നിലപാടിലാണ് ഋഷി.

സ്ഥിരതാമസക്കാരല്ലാത്ത പൗരന്മാർ വിദേശത്തുനിന്നുള്ള വരുമാനത്തിന് നികുതി നൽകേണ്ടതില്ല എന്നാണു ബ്രിട്ടനിലെ നിയമം. എന്നാൽ, ശമ്പളക്കാർക്ക് അടുത്തിടെ നികുതി വർധിപ്പിച്ചതോടെ ധനമന്ത്രിയുടെ ഭാര്യയുടെ വിദേശ വരുമാനം മാധ്യമങ്ങൾ കുത്തിപ്പൊക്കി.

ഇൻഫോസിസിൽ 0.9% ഓഹരിയുള്ള അക്ഷതയ്ക്ക് ആ ഇനത്തിൽ കഴിഞ്ഞവർഷം മാത്രം 1.51 കോടി ഡോളർ (114.64 കോടി രൂപ) ഡിവിഡന്റ് ലഭിച്ചിരുന്നു.

മുൻ വർഷങ്ങളിലെ നികുതിയും അക്ഷത അടയ്ക്കണമെന്നു പ്രതിപക്ഷമായ ലേബർ പാർട്ടി ആവശ്യപ്പെട്ടു.

ഫ്രാൻസിൽ ആദ്യറൗണ്ട് വോട്ടെടുപ്പ് ഇന്ന്; മക്രോയ്ക്ക് കടുത്ത മത്സരം

പാരിസ് ● പ്രസിഡന്റ് തിരഞ്ഞെടുപ്പിന്റെ ആദ്യ റൗണ്ട് വോട്ടെടുപ്പ് ഇന്നു നടക്കാനിരിക്കെ ഫ്രാൻസിൽ നിലവിലെ പ്രസിഡന്റ് ഇമ്മാനുവൽ മക്രോ നേരിടുന്നത് കടുത്ത മത്സരം. 2017ലേതിനു സമാനമായി മക്രോ, മരീൻ ലെ പെൻ എന്നിവരിലേക്കാണ് ഇക്കുറിയും അന്തിമ മത്സരം എത്തുന്നത്.

അഭിപ്രായ സർവേകളിൽ മക്രോയ്ക്കു നേരിയ മുൻതൂക്കമുണ്ടെങ്കിലും തിരഞ്ഞെടുപ്പിനു തൊട്ടുമുൻപു നടന്ന സർവേകളിൽ ലെ പെൻ നില മെച്ചപ്പെടുത്തിയത് മത്സരം കടുത്തതാകുമെന്ന സൂചന നൽകുന്നു.

തീവ്ര വലതു സ്ഥാനാർഥി എറിക് സെമ്മൂർ, തീവ്ര ഇടതു സ്ഥാനാർഥി മെലെൻകോൺ എന്നിവരും ഉൾപ്പെടെ 12 സ്ഥാനാർഥികളാണുള്ളത്. 24ന് ആണ് രണ്ടാം റൗണ്ട് വോട്ടെടുപ്പ്.

സെനറ്റ് അനുമതിയായി; കേതൻജി ജാക്സൻ യുഎസ് സുപ്രീം കോടതി ജഡ്ജി

യുഎസ് സുപ്രീം കോടതിയിലെ ആദ്യ ആഫ്രോ അമേരിക്കൻ വനിതാ ജഡ്ജി

വാഷിങ്ടൻ ● യുഎസ് സുപ്രീം കോടതി ജഡ്ജിയായി ആഫ്രോ അമേരിക്കൻ വംശജ കേതൻജി ബ്രൗൺ ജാക്സനെ നിയമിക്കുന്നതിനു സെനറ്റ് അനുമതി നൽകി. യുഎസിന്റെ ചരിത്രത്തിൽ ആദ്യമായാണ് ആഫ്രോ അമേരിക്കൻ വംശജ സുപ്രീം കോടതി ജഡ്ജിയാകുന്നത്.

ഫെഡറൽ അപ്‌ലറ്റ് ജഡ്ജിയായ കേതൻജിയെ (51) സുപ്രീം കോടതിയിൽ നിയമിക്കുന്നതിന്, 47ന് എതിരെ 53 വോട്ടിനാണ് സെനറ്റിന്റെ സ്ഥിരീകരണം ലഭിച്ചത്. നിയമനത്തെ റിപ്പബ്ലിക്കൻ പാർട്ടി ശക്തമായി എതിർത്തിരുന്നു.

യുഎസിൽ എന്തും സാധ്യമാണെന്നും യഥാർഥ മാറ്റത്തിന്റെ നിമിഷങ്ങളാണിതെന്നും കേതൻജി പ്രതികരിച്ചു. നൂറ്റാണ്ടുകൾ അടിമത്തം അനുഭവിച്ച കറുത്ത വർഗക്കാരുടെ പ്രതീക്ഷയും സ്വപ്നവുമാണു സഫലമാകുന്നതെന്നും അവർ പറഞ്ഞു. പ്രസിഡന്റ് ജോ ബൈഡന്റെ തിരഞ്ഞെടുപ്പു വാഗ്ദാനങ്ങളിലൊന്നായിരുന്നു ഇത്.

ജസ്റ്റിസ് സ്റ്റീഫൻ ബ്രെയർ ജൂണിൽ വിരമിക്കുമ്പോൾ കേതൻജി ചുമതലയേൽക്കും.

■ ഓസ്കറിൽ 10 വർഷം വിലക്ക്

ശിക്ഷാനടപടി അംഗീകരിക്കുന്നു: വിൽ സ്മിത്ത്

ലൊസാഞ്ചലസ് ● 10 വർഷത്തേക്കു വിലക്കിയ ഓസ്കർ അക്കാദമിയുടെ നടപടി അംഗീകരിക്കുന്നുവെന്ന് ഹോളിവുഡ് താരം വിൽ സ്മിത്ത് പറഞ്ഞു. ഓസ്കർ നിശയിൽ കോമഡി താരം ക്രിസ് റോക്കിനെ അടിച്ചതിന്റെ പേരിലാണ് ഈ ചടങ്ങിലും അക്കാദമിയുടെ മറ്റു പരിപാടികളിലും വിൽ സ്മിത്തിനെ 10 വർഷത്തേക്കു വിലക്കിയത്. ഓസ്കർ നാമനിർദേശത്തിനു വിലക്കു ബാധകമാണോയെന്നു വ്യക്തമല്ല. അക്കാദമി ഓഫ് മോഷൻ പിക്ചർ ആർട്സ് ആൻഡ് സയൻസസ് ഭരണസമിതി യോഗം ചേർന്നാണു തീരുമാനമെടുത്തത്.

വിൽ സ്മിത്ത്

കഴിഞ്ഞയാഴ്ച വിൽ സ്മിത്ത് അക്കാദമി അംഗത്വം രാജിവച്ചിരുന്നു. അടിച്ചശേഷം വിൽ സ്മിത്തിനെ ചടങ്ങിൽ പങ്കെടുക്കാനും മികച്ച നടനുള്ള പുരസ്കാരം സ്വീകരിക്കാനും അനുവദിച്ചത് ഉചിതമായില്ലെന്നും അക്കാദമി സമ്മതിച്ചു. ഈ വീഴ്ചയിലും ഭരണസമിതി ക്ഷമ ചോദിച്ചു.

വീണ്ടും സ്പോട് ബില്ലിങ്ങുമായി ജല അതോറിറ്റി

നടപടി ഓൺലൈൻ ബില്ലിങ്ങിനെപ്പറ്റി പരാതി വ്യാപകമായതോടെ

എസ്.വി.രാജേഷ്

തിരുവനന്തപുരം ● ഉപയോക്താക്കൾക്ക് എസ്എംഎസായി ബിൽ നൽകുന്നതു പാളിയതോടെ സ്പോട് ബില്ലിങ് സംവിധാനം ജല അതോറിറ്റി തിരികെക്കൊണ്ടുവരുന്നു. മീറ്റർ റീഡർമാർ വീടുകളിലെത്തി റീഡിങ് രേഖപ്പെടുത്തി ബിൽ നൽകുന്ന സംവിധാനമാണു വീണ്ടും നടപ്പാക്കുന്നത്. സ്പോട് ബില്ലിങ് ഉടൻ പുനരാരംഭിക്കണമെന്ന് മന്ത്രി റോഷി അഗസ്റ്റിൻ ജല അതോറിറ്റി എംഡി എസ്.വെങ്കിടേസപതിക്കു നിർദേശം നൽകിയിട്ടുണ്ട്. 6 മാസം മുൻപാണു വാട്ടർ ബിൽ ഓൺലൈൻ വഴിയാക്കിയത്.

2 മാസത്തിലൊരിക്കൽ മീറ്റർ റീഡർമാർ വീടുകളിലെത്തി ബില്ലിന്റെ പ്രിന്റൗട്ട് നൽകുന്നതായിരുന്നു സ്പോട്ട് ബില്ലിങ് സംവിധാനം. ഓൺലൈനിലേക്കു മാറിയതോടെ മീറ്റർ റീഡർമാർ റീഡിങ് ഷീറ്റിലെ വിവരങ്ങൾ കംപ്യൂട്ടറിൽ രേഖപ്പെടുത്തിയ ശേഷം എസ്എംഎസിലൂടെ ബിൽ അയച്ചുകൊടുക്കുകയായിരുന്നു.

ഉപയോക്താക്കളിൽ പലർക്കും യഥാസമയം എസ്എംഎസ് ലഭിക്കുന്നില്ലെന്നും പലരുടെയും മൊബൈൽ നമ്പറുകൾ ജല അതോറിറ്റി രേഖകളിലില്ലെന്നും പരാതിയുയർന്നു. കുടിശികയുടെ പേരിൽ കണക്‌ഷൻ വിഛേദിക്കാൻ ജീവനക്കാർ എത്തുമ്പോഴാണ് ബിൽ അടച്ചില്ലെന്നതു പലരും അറിയുന്നത്. ചില ഉപയോക്താക്കളുടെ സാങ്കേതിക പരിജ്ഞാനക്കുറവും പ്രശ്നങ്ങൾക്കിടയാക്കി. അതോറിറ്റിയുടെ വരുമാനത്തിലും കുറവുണ്ടായി.

ചട്ടത്തിൽ പറയുന്നത്

ബില്ലുകൾ ഉപയോക്താക്കൾക്കു നേരിട്ടു കൈമാറണമെന്നും കണക്‌ഷൻ വിഛേദിക്കാനുള്ള നോട്ടിസ് കൂടിയാണ് ഇതെന്നും 1991ലെ കേരള വാട്ടർ അതോറിറ്റി (വാട്ടർ സപ്ലൈ) ചട്ടത്തിലെ 13(ഡി)യിൽ പറയുന്നു.

ടിവി/റേഡിയോ

മഴവിൽ മനോരമ

8.00 സൂപ്പർ 4 ജൂനിയർ–ഫിനാലെ
10.00 മറിമായം

10.00 മറിമായം
അപേക്ഷയില്ലാക്കാലം!

മനോരമ ന്യൂസ്

6.00 സന്ധ്യാവാർത്ത
6.30 നാട്ടുവാർത്ത
7.30 ആശാതാരം
8.00 കൗണ്ടർ പോയിന്റ്
9.00 സ്പീഡ് ന്യൂസ്
9.30 ക്രൈം സ്റ്റോറി
10.00 പത്തുമണി വാർത്ത
10.30 കുറ്റപത്രം

റേഡിയോ മാംഗോ

കൊച്ചി, തൃശൂർ, കോഴിക്കോട്, കണ്ണൂർ,ആലപ്പുഴ

7.00 സ്പോട് ലൈറ്റ്
11.00 സെലിബ്രിറ്റി പ്ലേ ലിസ്റ്റ്
1.00 മിസ്റ്റർ മൗസ്
3.00 സബാഷ് സൺഡേസ്
5.00 വെള്ളരിക്കപ്പട്ടണം
9.00 നോൺ സ്റ്റോപ്പ് മ്യൂസിക്ക്

ഇന്നത്തെ സിനിമ

മഴവിൽ മനോരമ
1:00 റൺവേ
4.30 പ്രേമതീരം

ഏഷ്യാനെറ്റ്
2.30 എന്നും എപ്പോഴും
5.30 മിന്നൽ മുരളി
10.30 തേജാഭായ് ആൻഡ് ഫാമിലി

ഏഷ്യാനെറ്റ് മൂവീസ്
7.00 പൊൻമുട്ടയിടുന്ന താറാവ്
10.00 താന്തോന്നി
1.00 തൃശൂർ പൂരം
4.00 ഉദാഹരണം സുജാത
7.00 സാഗർ അലിയാസ് ജാക്കി
10.00 ട്രാൻസ്

ഏഷ്യാനെറ്റ് പ്ലസ്
9.30 മഹാരാജ ടാക്കീസ്
4.00 ഭാർഗവചരിതം മൂന്നാംഖണ്ഡം
10.30 ബ്യൂട്ടിഫുൾ

കൈരളി
8.30 മെർസൽ
12.30 കഥകളി
4.00 വാനമകൻ
7.00 കുരുവി
10.00 വീരം

വീ
10.00 തുറുപ്പുഗുലാൻ
3.00 ഭരത്ചന്ദ്രൻ ഐപിഎസ്
5.30 മിസ്റ്റർ ബട്‌ലർ
8.00 അമ്മ അമ്മായിയമ്മ

സൂര്യ മൂവീസ്
7.00 വസന്തമാളിക
10.00 കില്ലാടി
1.00 സാൾട്ട് എൻ പെപ്പർ
4.00 ജെയിംസ് ആൻഡ് ആലീസ്
7.00 ടു ഹരിഹർനഗർ
10.00 അവൻ

അമൃത
8.00 ദ് സ്പീഡ് ട്രാക്ക്
1.30 ശിക്കാരി ശംഭു
4.15 ലക്ഷ്യം
7.00 മിസ്റ്റർ ഫ്രോഡ്

വിദ്യാഭ്യാസം

ഐഡിയ ഫെസ്റ്റുമായി സ്റ്റാർട്ടപ് മിഷൻ

തിരുവനന്തപുരം● നൂതനാശയങ്ങൾ ആവിഷ്കരിക്കാൻ കഴിവുള്ള വിദ്യാർഥികളെ ക്യാംപസുകളിൽനിന്നു കണ്ടെത്തി സംരംഭകത്വത്തിലേക്കു നയിക്കാൻ കേരള സ്റ്റാർട്ടപ് മിഷൻ ഐഡിയ ഫെസ്റ്റ് സംഘടിപ്പിക്കുന്നു. ‘ലെറ്റ് 1000 ഫ്ലവേഴ്സ് ബ്ലൂം’ ഫെസ്റ്റിലേക്കു വിദ്യാർഥികൾക്കും അധ്യാപകർക്കും അപേക്ഷിക്കാം. പ്രായോഗിക ആശയം, രൂപകൽപന, പ്രോട്ടോടൈപ്പ് എന്നിവയിൽ ഏതെങ്കിലുമുള്ളവർക്ക് അപേക്ഷിക്കാം. അപേക്ഷിക്കുമ്പോൾ കമ്പനി റജിസ്ട്രേഷൻ നിർബന്ധമല്ല. അവസാന തീയതി 30. റജിസ്റ്റർ ചെയ്യാൻ ലിങ്ക്: https://ideafest.startupmission.in/

പിഎം ഫൗണ്ടേഷൻ സ്കോളർഷിപ്

കൊച്ചി ● പിഎം ഫൗണ്ടേഷൻ ഉന്നത വിദ്യാഭ്യാസത്തിനു സ്കോളർഷിപ് നൽകുന്നു. മികവിന്റെ കേന്ദ്രങ്ങളായി ഫൗണ്ടേഷൻ തിരഞ്ഞെടുത്ത വിദ്യാഭ്യാസ സ്ഥാപനങ്ങളിൽ പ്രവേശനം ലഭിച്ചവർക്ക് ഓൺലൈനായി അപേക്ഷിക്കാം. www.pmfonline.org

അപേക്ഷ സ്വീകരിക്കുന്ന അവസാന തീയതി മേയ് 10.

വിക്ടേഴ്സ് സ്കൂൾ ടിവി

ക്ലാസ്	സമയം	വിഷയം	വിക്ടേഴ്സ് പ്ലസ് നാളെ പുനഃസം.
11	7.30	കംപ്യൂട്ടർ സയൻ.	6.00 pm
	8.30	കെമിസ്ട്രി	2.00
	9.30	ബോട്ടണി	3.00
	10.30	സുവോളജി	1.00
	11.30	ഫിസിക്സ്	4.00
	12.30	മാത്‌സ്	5.00
	1.30	ജ്യോഗ്രഫി	7.30 am
	2.30	സോഷ്യോളജി	8.30
10	3.30	സാമൂഹികശാസ്ത്രം (റിവിഷൻ)	9.30
12	5.00	അക്കൗണ്ടൻസി (റിവിഷൻ)	11.00

പത്താം ക്ലാസുകാർക്ക് ജെഡിസി കോഴ്സ് പഠിക്കാം

■ 10 മാസത്തെ കോഴ്സ്; ഓൺലൈൻ അപേക്ഷ 30 വരെ

ബി.എസ്.വാരിയർ

പത്താം ക്ലാസ് കഴിഞ്ഞവർക്ക് സഹകരണബാങ്ക് ജോലി നേടുന്നതിനുള്ള ജൂനിയർ ഡിപ്ലോമ ഇൻ കോ-ഓപ്പറേഷൻ (ജെഡിസി) പ്രവേശനത്തിന് 30ന് 5 മണി വരെ അപേക്ഷ സമർപ്പിക്കാം. കോഴ്സ് ദൈർഘ്യം 10 മാസം: 2022 ജൂൺ 2 മുതൽ 2023 മാർച്ച് 31 വരെ. ഇതിൽ 15 ദിവസം വീതം 2 തവണ പ്രായോഗിക പരിശീലനം.

സഹകരണ മേഖലയിൽ ബാങ്കുകൾ ഉൾപ്പെടെയുള്ള സ്ഥാപനങ്ങളിൽ ക്ലറിക്കൽ തലം മുതൽ മുകളിലേക്കുള്ള തസ്തികകളിലെ നിയമനത്തിന് ബിരുദം കഴിഞ്ഞുള്ള ഹയർ ഡിപ്ലോമ ഇൻ കോ-ഓപ്പറേഷനോ (എച്ച്ഡിസി), 10 കഴിഞ്ഞുള്ള ജൂനിയർ ഡിപ്ലോമ ഇൻ കോ-ഓപ്പറേഷനോ (ജെഡിസി) ഉണ്ടായിരിക്കണം.

■ **കുറഞ്ഞ യോഗ്യത**

ഡി+ എങ്കിലുമുള്ള പത്താം ക്ലാസ്. 2022 ജൂൺ ഒന്നിനു പ്രായം 16 - 40. പട്ടിക / പിന്നാക്ക വിഭാഗക്കാർക്ക് യഥാക്രമം 45 / 43 വരെയും. വിമുക്തഭടർക്ക് പ്രായത്തിൽ നിയമാനുസൃതം ഇളവു കിട്ടും. സഹകരണ ജീവനക്കാർക്ക് ഉയർന്ന പ്രായപരിധിയില്ല.

പട്ടികവിഭാഗക്കാർക്കു മാത്രമായുള്ള സെന്ററുകളിൽ 80 സീറ്റ് വീതം. പട്ടികജാതി 60, പട്ടികവർഗം 20. അപേക്ഷകൻ ഏതു കേന്ദ്രത്തിൽ ഏതു വിഭാഗത്തിൽ ചേരാൻ ആഗ്രഹിക്കുന്നുവെന്ന് അപേക്ഷാഫോമിൽ വ്യക്തമാക്കണം.

■ **സിലക്‌ഷൻ എങ്ങനെ?**

പത്താം ക്ലാസിലെ ഗ്രേഡ് അടിസ്ഥാനമാക്കി, വെയ്റ്റഡ് ഗ്രേഡ് പോയിന്റ് ആവറേജ് കണക്കാക്കി, റാങ്ക് ചെയ്താണ് സിലക്‌ഷൻ. പഴയ സ്കീംകാരുടെ മാർക്ക് ഗ്രേഡായി പരിവർത്തനം ചെയ്തെടുക്കും. പ്ലസ്ടു, ബിരുദം എന്നിവയ്ക്ക് യഥാക്രമം ഒന്നും രണ്ടും പോയിന്റ് ബോണസായി നൽകും. എസ്എസ്എൽസി ജയിക്കാൻ കൂടുതൽ ചാൻസുകളെടുത്തവരുടെ പോയിന്റ് കുറയ്ക്കുന്ന വകുപ്പുമുണ്ട്.

■ **സംവരണം**

ഡിപ്പാർട്മെന്റ് അപേക്ഷകർ 15%; സഹകരണസംഘം ജീവനക്കാർ 35%. ശേഷിച്ച 50% ജനറൽ സീറ്റിൽ, ഇനിപ്പറയുന്ന ക്രമത്തിൽ സംവരണമുണ്ട്. പട്ടികജാതി 8%, പട്ടികവർഗം 2%, സാമ്പത്തിക പിന്നാക്കം 10%, മറ്റു പിന്നാക്കവിഭാഗം 5%, ഡിസിപി ജയിച്ചവർ 5%, വിമുക്തഭടർ / ആശ്രിതർ 5%. ഭിന്നശേഷിക്കാർക്കും സ്പോർട്സ് താരങ്ങൾക്കും സീറ്റ് മാറ്റിവച്ചിട്ടുണ്ട്

■ **മറ്റു നിബന്ധനകൾ**

സഹകരണസംഘത്തിൽ ഒരു വർഷമെങ്കിലും സ്ഥിരം സേവനമനുഷ്ഠിച്ചവരെ മാത്രമേ പ്രവേശന കാര്യത്തിൽ ആ വിഭാഗക്കാരായി പരിഗണിക്കൂ. ജോലി നോക്കുന്ന സംഘത്തിന്റെ അഫിലിയേഷനു പ്രാബല്യമുണ്ടായിരിക്കുകയും വേണം.

ഓരോ കേന്ദ്രത്തിലും ഏതേതു പ്രദേശങ്ങളിലെ അപേക്ഷകരെയാണു പരിഗണിക്കുകയെന്നു പ്രോസ്പെക്ടസിലുണ്ട്. താലൂക്ക് അടിസ്ഥാനത്തിലാണ് സിലക്‌ഷൻ.

അപേക്ഷ ഓൺലൈനായി സമർപ്പിക്കണം. അപേക്ഷാഫീ 150 രൂപ. പട്ടികവിഭാഗക്കാർക്ക് 75 രൂപ. സഹകരണസംഘം ജീവനക്കാർക്ക് 300 രൂപ. അപേക്ഷയോടൊപ്പം അപ്‌ലോഡ് ചെയ്യേണ്ട രേഖകളുടെ വിവരം പ്രോസ്പെക്ടസിലുണ്ട്.

കോഷൻ ഡിപ്പോസിറ്റ് അടക്കം മൊത്തം ഫീസ് 23,860 രൂപ. പ്രോസ്പെക്ടസും കൂടുതൽ വിവരങ്ങളും scu.kerala.gov.in വെബ്സൈറ്റിലെ ആപ്ലിക്കേഷൻസ് ലിങ്കിലുണ്ട്.

കോഴ്സ് നടത്തുന്ന സ്ഥാപനങ്ങൾ

1. **സഹകരണ പരിശീലന കേന്ദ്രങ്ങൾ (11):** തിരുവനന്തപുരം, കൊട്ടാരക്കര, ചേർത്തല, കോട്ടയം, നെടുങ്കണ്ടം, തൃശൂർ, പാലക്കാട്, കോഴിക്കോട്, കരണി (വയനാട്), കണ്ണൂർ, മുന്നാട് (കാസർകോട്)
2. **സഹകരണ പരിശീലന കോളജുകൾ (5):** ആറന്മുള, പാലാ (എക്സ്റ്റൻഷൻ സെന്റർ), വടക്കൻ പറവൂർ, തിരൂർ, തലശ്ശേരി
3. **പട്ടികവിഭാഗക്കാർക്കു മാത്രം പ്രവേശനമുള്ള ബാച്ചുകൾ:** കൊട്ടാരക്കര, ചേർത്തല, വയനാട്, കണ്ണൂർ എന്നിവിടങ്ങളിലെ സഹകരണ പരിശീലന കേന്ദ്രങ്ങളിൽ.